

# KOPAONIK - ZIMA 2016/17

**Kopaonik** je najveći planinski masiv i najpoznatiji turistički i skijaški centar u Srbiji koji je zbog svojih prirodnih lepota, proglašen za nacionalni park. Najviši vrh je Pančičev vrh, 2017m , a skijaški tereni se nalaze na visini od 1650 m do 2017 m. Sneg počinje krajem novembra i traje do maja, prosečno 159 dana godišnje. Udaljenost od Beograda 285 km

## Grand Hotel & Spa\*\*\*\*

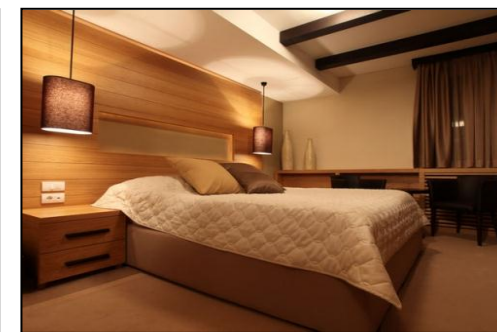

PERIOD	SMENA	MIN. NOĆI	USLUGA	1/2	1/3	1/3	1/4	1/5	1/2	1/3*	1/4*	1/2	1/3*	1/4*
<b>TIP SMEŠTAJA</b>				<b>STANDARD</b>		<b>FAMILY</b>			<b>SUPERIOR</b>			<b>SUPERIOR+</b>		
<b>07.12-10.12.</b>	Čet/Ned	3	<b>POLUPANSION</b>	<b>SKI OPENING, poseban cenovnik</b>										
<b>10.12-17.12.</b>	Ned/Ned	5		91	96	100	110							
<b>17.12-29.12.</b>	-	3		79	84	88	97							
	-	4,5,7		<b>DECEMBARSKI PAKETI, poseban cenovnik</b>										
<b>29.12-02.01.</b>	Pet/Uto	4		207	250	229	251							
<b>29.12-05.01.</b>	Pet/Pet	7		187	225	207	226							
<b>30.12-08.01.</b>	Sub/Pon	9		139	168	154	166							
<b>02.01-08.01.</b>	Uto/Pon	6		125	147	138	152							
<b>05.01-08.01.</b>	Pet/Pon	3		99	119	109	120							
<b>05.01-14.01.</b>	Pet/Ned	9		89	107	98	108							
<b>08.01-14.01.</b>	Pon/Ned	6		94	113	103	114							
<b>14.01-21.01.</b>	Ned/Ned	7		94	113	103	114							
<b>21.01-28.01.</b>	Ned/Ned	7		85	89	93	102							
<b>28.01-04.02.</b>	Ned/Ned	7		99	105	109	120							
<b>04.02-11.02.</b>	Ned/Ned	7		116	122	128	140							

PERIOD	SMENA	MIN. NOĆI	USLUGA	1/2	1/3	1/3	1/4	1/5	1/2	1/3*	1/4*	1/2	1/3*	1/4*
TIP SMEŠTAJA				STANDARD	FAMILY			SUPERIOR			SUPERIOR+			
11.02-18.02.	Ned/Ned	7	PP	99	105			109			120			
18.02-25.02.	Ned/Ned	7		96	100			105			116			
25.02-18.03.	Ned/Ned	7		91	96			100			110			
18.03-25.03.	-	4		71	75			78			86			
25.03-08.04.	-	4		68	71			75			82			
Cene su izražene u € po osobi po noći ; Za boravak kraći od navedenog broja dana cena se uvećava za 25% u periodu vikenda čet-ned (na upit).														

#### NAPOMENA:

1/3\*, 1/4\* - treća i četvrta odrasla osoba imaju 20% popusta na pomoćnom ležaju.

#### Specijalna ponuda za period 19.03 – 08.04.2018.

Dete 2-12 godina na zajedničkom ležaju GRATIS, na sopstvenom 50% popusta.

#### Cena smeštaja uključuje:

- Smeštaj na bazi polupansiona (doručak i večera – švedski sto)
- Specijalnu Božićnu večeru (25.12.2017, 07.01.2018.)
- Neograničeno korišćenje sadržaja Spa & Wellness centra na 1.800m2: zatvoreni bazen dimenzija 18x9m, svlačionica (ormarić, bade mantil, papuče, peškir), relax zona, Sauna svet – infrared sauna, finska sauna, ruska banja, tropske kiše, hammam, slano-ledena pećina, kneipp, bazen i jacuzzi sa toplom vodom na otvorenom; neograničeno korišćenje fitnes centra
- Wi-Fi
- Hotelsko osiguranje
- Korišćenje skijašnice

#### Cena ne uključuje (obavezno plaćanje uz rezervaciju):

- Boravišnu taksu - 100.00 din. po osobi po noći za odrasle; 50.00 din. po osobi, po noći za decu 7 -15 god; deca 0 - 7 god. ne plaćaju.

#### Uslovi za Grand Hotel & Spa\*\*\*\*:

- Dete 0 - 2 u pratnji dvoje odraslih ako koristi zajednički ležaj- GRATIS SMEŠTAJ u 1/2 standardnoj sobi i u 1/2 superior sobi
- Dete 2 - 7 u pratnji dvoje odraslih ako koristi zajednički ležaj - popust 50% u 1/2 standardnoj sobi i u 1/2 superior sobi
- Dete 2 - 12 ako koristi poseban ležaj - popust 30% (sa minimum 1 odraslom osobom)
- Dvoje dece 2 - 12 u pratnji dvoje odraslih - svako dete ima popust 50% u 1/3 standardnoj sobi, 1/3 family sobi, i u 1/3 superior sobi
- Dvoje dece 2 - 12 u pratnji dvoje odraslih - svako dete ima popust 30% u 1/4 family sobi, 1/4 superior sobi
- Troje dece 2 - 12 u pratnji dvoje odraslih - svako dete ima popust 30% u 1/5 family sobi
- Treća i četvrta odrasla osoba - popust 20% u 1/3 standardnoj, 1/3 superior, 1/4 superior ili 1/4 superior + sobi
- Ukoliko dve odrasle osobe koriste 1/3 family sobu ili 1/3 superior sobu - doplata 20% po osobi na cenu 1/3 family sobe ili 1/2 superior sobe

#### Doplata na licu mesta (opciono):

- Poseban program za decu uzrasta od 3 do 12 god. - dnevni program animacije sa profesionalnom brigom o deci u dečijem klubu – 6 dana u toku smene od 10.00-16.00 h (izuzev na dan dolaska i odlaska iz hotela) – doplata 1.200,00 din. po danu, po detetu
- Yoga, pilates, aerobik, skvoš, akvabik, personalni trening, fitnes trening
- Javni parking, javna garaža

### Doplata u pretprodaji ili na licu mesta (opciono):

- Ski škola i snowboard škola – od 6, 5, 3 ili 2 dana
- Krevetac za bebe 5.00 € po noći
- **Doček Nove Godine u hotelu Grand\*\*\*\***
  - **Cene u pretprodaji za rezervacije do 01.12.2017** - Svečana večera 31.12.2017. uz muzički program sa popularnim estradnim zvezdama. VIP zona 180 €; I zona 135 €; II zona 117 €; deca 0-7 god. gratis; deca 7-12 god. popust 50%
  - **Cene na recepciji za rezervacije od 01.12.2017** - Svečana večera 31.12.2017. uz muzički program sa popularnim estradnim zvezdama. VIP zona 200 €; I zona 150 €; II zona 130 €; deca 0-7 god. gratis; deca 7-12 god. popust 50%

### PROGRAM PUTOVANJA – SOPSTVENI PREVOZ

**Prvi dan:** dolazak u hotel, smeštaj posle 14:00h. Boravak u izabranom hotelu ili apartmanu na bazi izabrane usluge.

**Drugi do predposlednji dan:** slobodno vreme za individualne aktivnosti i odmor.

**Poslednji dan:** napuštanje hotela ili apartmana najkasnije do 10:00h.

### USLOVI PLAĆANJA:

Plaćanje se vrši isključivo u dinarima po srednjem kursu Narodne Banke Srbije na dan uplate. Ukoliko aranžman nije plaćen u celosti, ostatak duga se izražava u eur i plaća prema kursu na dan uplate

### NAČIN PLAĆANJA

1. GOTOVINSKI - 40% prilikom rezervacije, a ostatak najkasnije 15 dana pred početak putovanja;
2. KREDITNE KARTICE – 6 mesečnih rata bez kamate;
3. ČEKOVIMA GRAĐANJA – 40% prilikom rezervacije ostatak na 3 mesečne rate bez kamate;
4. PREKO RAČUNA – uz profakturu izdatu od strane Kompassa;
5. KREDITI POSLOVNIH BANAKA;
6. PLATNE KARTICE - Visa, Dina, Master, Maestro, American Express;

**KOMPAS DOO** zadržava pravo da propiše i drugačije uslove plaćanja za pojedine (promotivne) ponude

### OSIGURANJE:

Prodavac na ovlašćenom prodajnom mestu dužan je da ponudi putniku zdravstveno putno osiguranje i informiše ga o postojanju osiguranja od otkaza aranžmana prema uslovima i tarifama DDOR osiguranja. Ovim osiguranjem putnik, odnosno osiguranik je pokriven za sve nepredviđene i hitne medicinske intervencije, kao i troškove medicinske evakuacije i repatrijacije. U slučaju nastanka osiguranog slučaja, u toku putovanja, dovoljno je prezentovati pasoš i pomenutu polisnu za pokriće svih troškova u roku utvrđenim uslovima zdravstvenog putnog osiguranja. Ukoliko putnik poseduje neku drugu individualnu polisnu zdravstvenog putnog osiguranja, molimo da se kod te osiguravajuće kompanije informiše o proceduri aktiviranja iste.

### HOTELSKI SMEŠTAJ:

U najvećem broju hotela ulazak u sobe je posle 14:00 h, a iste se napuštaju najkasnije do 10:00 h. Ukoliko gost želi da zadrži duže sobu, obavezan je da izvrši najavu recepciji hotela, kao i da sam plati ovu dodatnu uslugu.

### CENE ZA DECU:

Prilikom prijavljivanja imena putnika za aranžman obavezno je navesti datum rođenja deteta koji se najavljuje hotelu. Hotel zadržava pravo da na licu mesta naplati troškove proizašle iz netačno prijavljenih podataka putnika.

### POMOĆNI KREVET:

U najvećem broju objekata je na rasklapanje, drvene ili metalne konstrukcije ili fotelje na rasklapanje, što može značajno uticati na prostor u vašoj sobi.

### VIZA I PUTNA DOKUMENTA:

Putnici koji nisu državljani Srbije u obavezi su da se sami upoznaju sa viznim režimom zemlje u koju putuju kao i zemalja kroz koje prolaze. Maloletnoj deci koja putuju bez jednog roditelja potrebna je saglasnost drugog roditelja za prelazak granice ili ukoliko putuju bez pratnje roditelja moraju imati punoletnog pratioca i overenu saglasnost oba roditelja pri prelasku granice. Izjava saglasnosti roditelja mora biti overena u sudu ili opštini. Preporučuje se putnicima da se o uslovima ulaska u zemlje EU (potrebna novčana sredstva za boravak,

zdravstveno osiguranje, potvrde o smeštaju ..) informišu na sajtu Delegacije EU u Srbiji [www.europa.rs](http://www.europa.rs) ili u konzulatu zemlje u koju putuju. Agencija ne snosi odgovornost u slučaju da pogranične vlasti onemoguće putniku ulaz na teritoriju EU.

Organizator putovanja nije ovlašćen i ne ceni valjanost putnih i drugih isprava.

**POTVRDA REZERVACIJE HOTELA SE DOBIJA 48 SATI PO UPLATI AKONTACIJE.**

U slučaju ne dobijanja potvrde, putnik ima pravo na povraćaj celokupnog iznosa uplaćenog avansa.

**NAPOMENA:**

U slučaju neadekvatnog smeštaja ili bilo kog drugog problema, mole se putnici da o tome obaveste ORGANIZATORA PUTOVANJA prvog dana boravka. Napominjemo da reklamacije za koje agencija sazna poslednjeg dana boravka ili po povratku putnika neće biti razmatrane.

Molimo vas da se u slučaju bilo kakve incidentne situacije (krađa, tuča, saobraćajna nezgoda,...) obratite nadležnim organima domicilne zemlje. Organizator putovanja je jedino ovlašćen da vam pomogne u posredovanju između vas i nadležnih organa.

**YUTA garancija putovanja**

Garancija putovanja u visini od 300.000.-Eura za slučaj insolventnosti organizatora putovanja i za slučaj naknade štete koja se prouzrokuje putniku neispunjenjem, delimičnim ispunjenjem ili neurednim ispunjenjem obaveza organizatora putovanja koje su određene opštim uslovima i programom putovanja, po Ugovoru o garanciji putovanja broj 0063/2018 od 10.01.2018. godine aktivira se kod Nacionalne asocijacije turističkih agencija PU „YUTA“, 011 3228 686, 011 3228 687, prijavom na adresu YUTA, Beograd, ul.Kondina br. 14 ili na mail: [garancijaputovanja@yuta.rs](mailto:garancijaputovanja@yuta.rs) Polisa br. 300060235 od 25.01.2018. godine Akcionarskog društva zaosiguranje DDOR Novi Sad

Molimo putnike da pažljivo pročitaju PROGRAM PUTOVANJA, INFORMACIJE I OPŠTE USLOVE PUTOVANJA jer oni čine sastavni deo ugovora i obavezujuće su za obe ugovorne strane

Organizator putovanja KOMPAS DOO Beograd, Obilićev venac 26, Licenca br. OTP 118/2010

Beograd tel: 011/3282 221, fax :011/3282 729, [info@kompas.rs](mailto:info@kompas.rs), [www.kompas.rs](http://www.kompas.rs)

Cenovnik br.3 od 25.01.2018.